

平成28年度 第16回心いきいき芸術・文化祭 開催要綱

1 主 旨

障害者の芸術・文化活動への参加を通して、障害者本人の生きがいや自信を創出し、障害者の自立と社会参加を促進するとともに、障害に対する県民の理解と認識を深めることを目的として、心いきいき芸術・文化祭を開催します。

2 テーマ

「目指せ！あなたも私も心の金メダル！！」

3 主 催

秋田県・秋田県障害者社会参加推進センター

4 共 催

秋田県身体障害者福祉協会・秋田県手をつなぐ育成会・秋田県精神保健福祉社会連合会

5 後 援

秋田市 秋田県市長会 秋田県町村会 秋田県社会福祉協議会 秋田県共同募金会
日本赤十字社秋田県支部 秋田県知的障害者福祉協会 秋田県精神保健福祉協会
秋田県商工会議所連合会 鉄道弘済会秋田福祉所 秋田魁新報社 NHK秋田放送局
ABS秋田放送 AKT秋田テレビ AAB秋田朝日放送 エフエム秋田

6 期 日

平成28年11月10日（木）から11日（金）までの2日間

7 会 場

秋田拠点センターアルヴェ（秋田市東通仲町4-1）

8 内 容

- オープニングセレモニー（採用テーマ紹介、テープカット）
- 公演「民謡ショー」 出演：浅野保子・藤原美幸
- PR（1st）タイム（障害者団体や施設による販売品のPRや施設・活動の紹介）
- PR（2nd）タイム「もっと知って！ほじょ犬」 安杖直人（日本補助犬協会）
- パフォーマンスステージ（障害のある方々や支援する方々による音楽や舞踏。その他）
- 障害者福祉展（障害のある方々が制作した絵画、彫刻、工芸などの美術工芸作品の展示）
- 製品販売（障害者団体・施設などで制作した手工芸品などの販売）
- エンディングセレモニー（障害者福祉展入賞作品の紹介や賞の授与、コンサートの賞の授与）

9 連絡先（開催期間）

開催期間中は、事務局が職員不在となりますので、急用の場合は秋田市民交流プラザ管理室ではなく、下記携帯番号まで連絡くださるようお願いいたします。

携帯電話：090-2360-2237

10 事務局

第16回心いきいき芸術・文化祭実行委員会事務局
〒010-0922
秋田市旭北栄町1番5号 秋田県障害者社会参加推進センター内
TEL 018-864-2780 / FAX 018-864-2781
E-mail suishin-c@akita.eeyo.jp
<http://www.normanet.ne.jp/~ww100132/center/>

平成28年度 秋田県障害者福祉展 作品募集要項

- 1 開催期日 平成28年11月10日（木）から11日（金）までの2日間
- 2 開催場所 秋田拠点センターアルヴェ 2階 多目的ホール（秋田市東通仲町4-1）
- 3 募集内容 絵画 彫刻 工芸（手芸含む） 書道 写真 陶芸 CGアート
上記内容にない作品（詩など）は、審査対象から外れますので、受付はできません。
- 4 応募資格 秋田県内に居住する障害のある個人またはグループで制作した作品とし、全分野を通じて1人1点、または1グループ1点とします。なお、素材の制限は特にありません。

5 作品規格

(1) 平面作品（壁面にかけることを想定した作品）

額装まで含め、150cm×150cm以内、総重量10kg以内とします。

なお、作品は額やパネルなどに入れ、掛け紐をつけてください。

(2) 立体作品（床置きまたは台置きを想定した作品）

幅、奥行き、高さの3辺が各150cm以内、総重量30kg以内とします。

小さな作品は、紛失防止のため台紙などに貼り付けてください。また破損しやすい作品は、必ずケースなどに入れてください。

6 応募方法 次のとおり

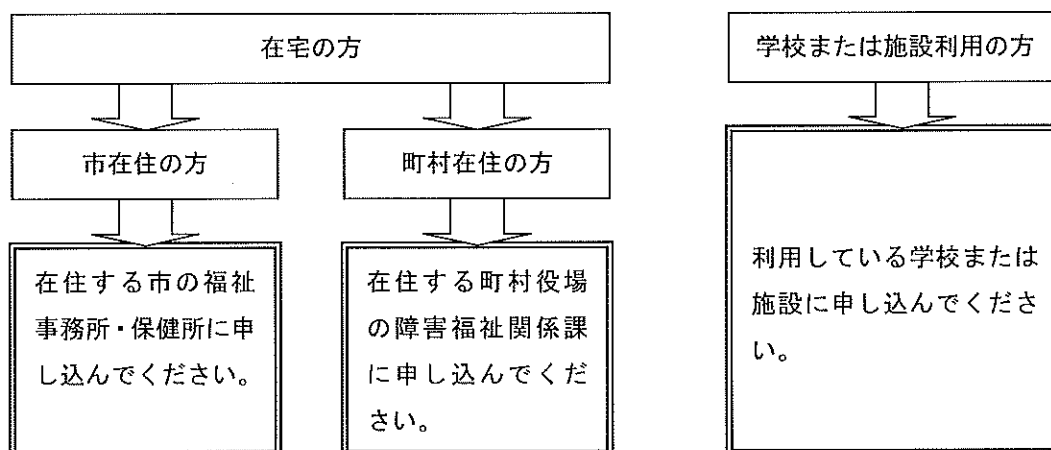

※市福祉事務所・保健所においては、所管する地域の申込者を取りまとめいただき「秋田県障害者福祉展作品申込書」（別紙様式1）により事務局に提出いただきますとともに、搬入・搬出についてもご協力くださるようお願いいたします。

※町村役場障害福祉関係課においては、所管する町村の申込者を取りまとめいただき「秋田県障害者福祉展作品申込書」（別紙様式1）により事務局に提出いただきますとともに、搬入・搬出についてもご協力くださるようお願いいたします。

※学校及び施設においては、申込者を取りまとめいただき「秋田県障害者福祉展作品申込書」（別紙様式1）により事務局に提出いただきますとともに、搬入・搬出についてもご協力くださるようお願いいたします。

7 作品申込書（別紙様式1）提出期限

平成28年10月13日（木）事務局必着（FAX可）

8 作品の搬入・搬出

(1) 搬入① 日時 平成28年11月6日（日）10時00分から16時00分まで
場所 1階 音楽交流室D

搬入② 日時 平成28年11月7日（月）10時00分から16時00分まで
場所 2階 多目的ホール

(2) 搬出① 日時 平成28年11月11日（金）15時00分から16時00分まで

搬出② 日時 平成28年11月12日（土）10時00分から16時00分まで
場所 2階 多目的ホール

(3) 搬入・搬出は、取りまとめいただいた市福祉事務所、市保健所、町村役場障害福祉関係課、学校及び施設単位に行います。ただし、破損しやすい作品や高価な作品は、原則として出品者本人に搬入・搬出をしていただきます。

なお、郵便や宅配便などによる作品の搬入・搬出は行いません。

(4) 搬入・搬出には同一の責任者を置き、確認は全て「秋田県障害者福祉展作品申込書」（別紙様式1）で行ないます。

(5) 作品申込書と出品作品に相違が生じた場合や追加・取り消しについては、搬入の際にお知らせください。

(6) 作品紛失防止のため「展示作品出品票」（別紙様式2）を作品の裏側など、展示したときに見えない部分に剥がれないようにしっかりと貼り付けて搬入してください。

対、組など（例：コースタ5枚組、セーターとマフラーのセット、とっくりとお猪口等）分離しやすい作品の場合は、そのまま展示できるように作品を台紙に貼り付けるかケースなどに入れ、台紙やケースなどに「展示作品出品票」を貼り付けて搬入してください。やむを得ず対、組、台付きなどが分離する作品の場合は、それぞれに「展示作品出品票」を貼り付けて搬入してください。いずれの場合も、確認用としてもう1枚を貼り付けずに持参してください。

(7) 搬入時に使用したケースや包装用具（ボール紙、ビニール袋など）は搬入者側で持ち帰りをお願いします。

(8) 搬出時は、受付で作品と「秋田県障害者福祉展作品申込書」の内容の確認を終えてから持ち帰るようにしてください。

9 表彰

(1) 審査員による作品の審査を行い、次の各賞を決定します。

	区 分	身体部門	知的部門	精神部門
一席	秋田県知事賞	1 作品	1 作品	1 作品
二席	秋田県身体障害者福祉協会会長賞	1 作品	—	—
	秋田県手をつなぐ育成会長賞	—	1 作品	—
	秋田県精神保健福祉会連合会長賞	—	—	1 作品
三席	金賞	3 作品	3 作品	3 作品
奨励賞		10 作品	10 作品	10 作品

(2) 次に該当する作品は、審査の対象外として別に展示します。

- ①過去に3回以上、一席を受賞されている方の作品
- ②他の展覧会で入選した作品
- ③制作を職業とする方の作品

(3) 『作詩や詩集』の作品については、審査の対象外となります。

(4) 一席から三席に入賞された作品については、12月の障害者週間に合わせ、県庁に展示されます。

10 その他

(1) 展示作品は販売しません。

(2) 施設や学校での共同制作による同一同種の作品については、代表作品のみの出品としてください。

(3) 作品の制作過程が理解出来るような写真、説明文などの添付をお願いします。なお、説明文などを添付される場合、用紙サイズはA3を限度にお願いします。

(4) 介護者や施設の職員、ボランティアなどの協力によって制作された作品には、作品の制作過程が理解出来るような写真、説明文などを添付してください。

(5) 「秋田県障害者福祉展作品申込書」(別紙様式1)及び「展示作品出品票」(別紙様式2)は、秋田県障害者社会参加推進センターホームページで提供していますので、ご活用ください。なお、ホームページを介しての申し込み受付は行っておりませんのでご注意ください。

11 連絡先(開催期間)

開催期間中、事務局が職員不在とりますので、急用の場合は秋田市民交流プラザ管理室ではなく、下記携帯番号まで連絡くださるようお願いします。

携帯番号：090-2360-2237

12 事務局

第16回心いきいき芸術・文化祭実行委員会事務局

〒010-0922

秋田市旭北栄町1番5号 秋田県障害者社会参加推進センター内

TEL 018-864-2780 / FAX 018-864-2781

E-mail suishin-c@akita.eeyo.jp

<http://www.normanet.ne.jp/~ww100132/center/>

秋田県障害者福祉展 作品申込書	申込団体・施設等名		所在地	
	電話番号			
	(ふりがな) 担当者氏名	()		

作品搬入・搬出日時	
搬入	搬出
① 11月6日(日) ___時___分	① 11月11日(金) ___時___分
② 11月7日(月) ___時___分	② 11月12日(土) ___時___分

No.	(ふりがな) 氏名及びグループ名			障害区分 (あてはまる区分に○をして下さい)			作品名 作品の種類 ※ 切り絵、貼り絵、コラージュ作品は、「絵画」部門ではなく「工芸」部門に○をしてください。	障害部位 (身障手帳所持者のみ記入) 障害等級(級)	備考	※確認欄	
	年齢	性別	グループ人数	身体	知的	精神				搬入	搬出
	()						絵画・彫刻・工芸・書道・写真・陶芸・CGアート	上肢・下肢・上下肢・体幹・視覚 聴覚・平衡・音声言語・内部 1・2・3・4・5・6			
	()						絵画・彫刻・工芸・書道・写真・陶芸・CGアート	上肢・下肢・上下肢・体幹・視覚 聴覚・平衡・音声言語・内部 1・2・3・4・5・6			
	()						絵画・彫刻・工芸・書道・写真・陶芸・CGアート	上肢・下肢・上下肢・体幹・視覚 聴覚・平衡・音声言語・内部 1・2・3・4・5・6			
	()						絵画・彫刻・工芸・書道・写真・陶芸・CGアート	上肢・下肢・上下肢・体幹・視覚 聴覚・平衡・音声言語・内部 1・2・3・4・5・6			
	()						絵画・彫刻・工芸・書道・写真・陶芸・CGアート	上肢・下肢・上下肢・体幹・視覚 聴覚・平衡・音声言語・内部 1・2・3・4・5・6			

- 記載いただいた内容については、本事業開催のためのデータ以外には使用しません。
- 必要箇所に記入及び丸印をしてください。(※欄には記入しないでください)
- 匿名を希望される場合は、氏名欄に公表しても差し支えない名前を記入してください。
(例：〇〇施設A / 〇〇支援学校①)

- 審査対象外となる作品(過去に3回以上一席を受賞されている方の作品・他の展覧会入賞作品・職業としての作品)は、備考欄にその旨を記入してください。
- 搬出の①を希望される場合は、セレモニー終了後の15時～16時でお願いします。
- 用紙の不足分については、コピーして使用してください。

展示作品出品票

展示作品出品票				
障害区分	作品名	作品番号	氏名	施設等名 市町村・
身体 ・ 知的 ・ 精神		作品の種類		

展示作品出品票				
障害区分	作品名	作品番号	氏名	施設等名 市町村・
身体 ・ 知的 ・ 精神		作品の種類		

展示作品出品票				
障害区分	作品名	作品番号	氏名	施設等名 市町村・
身体 ・ 知的 ・ 精神		作品の種類		

展示作品出品票				
障害区分	作品名	作品番号	氏名	施設等名 市町村・
身体 ・ 知的 ・ 精神		作品の種類		

展示作品出品票				
障害区分	作品名	作品番号	氏名	施設等名 市町村・
身体 ・ 知的 ・ 精神		作品の種類		

展示作品出品票				
障害区分	作品名	作品番号	氏名	施設等名 市町村・
身体 ・ 知的 ・ 精神		作品の種類		

※切り取って使用してください。(不足分はコピーしてください。)

※記載いただいた内容については、本事業開催のためのデータ以外には使用しません。

※作品番号は、「作品申込書」(様式1)と統一の番号としてください。

※作品の種類には、**絵画・彫刻・工芸・書道・写真・陶芸・CGアート**の別を記入してください。
(切り絵、貼り絵、コラージュ作品は、「絵画」部門ではなく「工芸」部門になります)

平成28年度 第16回心いきいき芸術・文化祭 パフォーマンスステージ出演者募集要項

1 開催日時

平成28年11月11日（金）12時00分から14時20分まで

2 開催場所

秋田拠点センターアルヴェ 1階 きらめき広場（秋田市東通仲町4-1）

3 募集内容

- (1) 実施する内容は舞台芸術とし、音楽（合唱、演奏等）、演劇・芸能（民族伝統芸能、日本舞踊、車いすダンス等）、舞踏（創作ダンス）などとします。
- (2) 個人又はグループの持ち時間は舞台上の準備も含めて15分以内とし、最大で12個人・グループの出演を上限として実施します。

4 応募資格

秋田県内に居住する次の方を対象とします。
・障害のある個人 ・障害者を含むグループ ・障害者を支援する個人又はグループ

5 応募方法

規定の応募用紙に必要事項を記入のうえ、郵送またはファックスにより平成28年10月13日（木）必着で事務局に申し込んでください。応募用紙は、秋田県障害者社会参加推進センターホームページで提供していますので、ご活用ください。なお、ホームページを介しての申し込み受付は行っておりませんのでご注意ください。

6 出演の決定

平成28年10月20日まで全出演者に文書で通知します。なお、応募者多数の場合は、事務局で抽選をします。

7 表彰

当日審査のうえ、金賞から銅賞及び特別賞・奨励賞・努力賞を決定し賞状及び記念品を贈ります。

8 その他

- (1) 演奏などに必要な機材の搬入及び搬出にかかる経費は、参加者の負担となります。
- (2) 当日の交通費及び昼食は、参加者の負担となります。
- (3) 音響設備は、主催者で準備します。
- (4) 当日、日程等についての説明会を開催いたしますので、代表者の方は10時30分までに「アルヴェ4階 洋室C」にお集まりください。なお、当日はステージでのリハーサルは行いませんが、控室で練習する場合は、他の出演者に迷惑がかからない範囲で行ってください。
- (5) 申し込み多数の場合は、実行委員会において選考します。
- (6) 事前の申し込みがない場合は参加出来ません。
- (7) CDやカセットテープ等の音源を持参する場合は、説明会時に担当者へお渡しください。また、複数の曲を使用される場合は、事前に1つのCDやカセットテープ等へ演奏順にまとめておいてください。
- (8) 歌を唄われる場合は、事前に歌詞データをメールまたはFAXにて送ってください。
- (9) パフォーマンスステージに出演した方は、必ずエンディングセレモニーに出席してください。

9 連絡先（開催期間）

開催期間中、事務局が職員不在となりますので、急用の場合は秋田市民交流プラザ管理室ではなく、下記携帯番号まで連絡くださるようお願いいたします。

携帯電話：090-2360-2237

10 事務局

第16回心いきいき芸術・文化祭実行委員会事務局
〒010-0922 秋田市旭北栄町1番5号秋田県障害者社会参加推進センター内
TEL 018-864-2780 / FAX 018-864-2781
E-mail suishin-c@akita.eeyo.jp
<http://www.normanet.ne.jp/~ww100132/center/>

第16回心いきいき芸術・文化祭パフォーマンスステージ応募用紙

ふりがな 個人・グループ名	
代表者名 (グループのみ)	
住所	〒
電話番号	
当日連絡のとれる携帯電話を お持ちであれば記入願います	
区分 (○をしてください)	<input type="checkbox"/> 障害のある個人 <input type="checkbox"/> 障害者を含むグループ <input type="checkbox"/> 障害者を支援する個人 <input type="checkbox"/> 障害者を支援するグループ
予定所要時間	約 分(15分以内)
種類 (○をしてください)	<input type="checkbox"/> 合唱 <input type="checkbox"/> 演奏 <input type="checkbox"/> 民族伝統芸能 <input type="checkbox"/> 日本舞踊 <input type="checkbox"/> 車いすダンス <input type="checkbox"/> 創作ダンス <input type="checkbox"/> その他()
曲目 (曲名を記載し、音源に ○をしてください)	1曲目() 音源【 持参楽器・CD・カセット・他()】
	2曲目() 音源【 持参楽器・CD・カセット・他()】
	3曲目() 音源【 持参楽器・CD・カセット・他()】
	4曲目() 音源【 持参楽器・CD・カセット・他()】
参加人数	実施者 ()名
	付き添い()名
	合計 ()名
持参楽器・機材	
<p>パフォーマンスステージへの参加にあたり、写真・映像などがテレビや新聞等で報道される場合があります。あらかじめご理解とご了承くださいますようお願いいたします。なお報道不可の場合は次の不可に○印をしてください。(不可)</p>	

※記載いただいた内容については、本事業開催のためのデータ以外には使用しません。

※CDやカセットテープ等を持参する際は、事前に1つのCDやカセットテープ等に演奏順にまとめてください。

平成28年度 第16回心いきいき芸術・文化祭 製品販売参加団体募集要項

1 開催日時

平成28年11月10日（木）10時00分から16時00分まで
11日（金）10時00分から15時00分まで

2 開催場所

秋田拠点センターアルヴェ 1階 きらめき広場（秋田市東通仲町4-1）

3 応募資格

自らの製作物を販売する秋田県内の障害者団体及び施設とします。なお11月10日に販売する参加団体には、13時よりステージで施設の紹介や販売製品のPR等を行って頂きます。販売している製品の説明や作業工程で大変なところ、施設のことなどをPRして売上のアップを図ってください。（1施設おおむね10分位 場所番号順です）ただし2日目はPRする時間はございません。

4 応募方法

規定の応募用紙により平成28年10月13日（木）必着で事務局に申し込んでください。応募用紙は秋田県障害者社会参加推進センターホームページで提供していますので、ご活用ください。なお、ホームページを介しての申し込み受付は行っておりませんのでご注意ください。

5 搬入・搬出

(1) 搬入及び搬出は、販売を実施する当日の下記時間内に行うこととします。

搬入～ 9時30分から10時00分まで

搬出～ 16時00分から16時30分まで（ただし11日は15時00分から15時30分まで）

(2) 会場には販売が終了してからも不特定多数の方が出入りしますので、開催期間中連続して販売を行う場合でも、1日ごとに搬入・搬出を行うこととします。

6 貸し出しする備品

①長テーブル（1団体・施設で2台まで） ②椅子（1団体・施設で2脚まで）

7 その他

(1) 搬入及び搬出にかかる経費及び当日の交通費、昼食は派遣者側で負担してください。

(2) 長テーブルに敷く白布及び団体や施設を紹介する看板等は、各団体や施設で準備してください。

(3) 申し込み多数の場合、団体や施設の数制限することがあります。

(4) 事前の申し込みがない場合の参加はできません。

(5) 会場内における実施場所の位置は、毎日抽選で決定します。抽選は2日間とも「きらめき広場」インフォメーション付近において9時40分から実施します。

(6) 食品の販売は可能です。（野菜や他加工食品など）

ただし、現地で調理しなければならないものは販売出来ません。

(7) 飲料の販売は可能です。（缶、ビン、ペットボトル、パック入り）

ただし、現地で調理しなければならない飲料を販売する場合は、取り扱う全ての方の健康診断（検便）を行っていただき、結果を事務局に提出していただきます。

8 連絡先（開催期間）

開催期間中、事務局が職員不在となりますので、急用の場合は秋田市民交流プラザ管理室ではなく、下記携帯番号まで連絡くださるようお願いいたします。

携帯電話：090-2360-2237

9 事務局

第16回心いきいき芸術・文化祭実行委員会事務局

〒010-0922

秋田市旭北栄町1番5号秋田県障害者社会参加推進センター内

TEL 018-864-2780 / FAX 018-864-2781

E-mail suishin-c@akita.eeyo.jp

<http://www.normanet.ne.jp/~ww100132/center/>

(別 紙)

第16回心いきいき芸術・文化祭 製品販売応募用紙

団体・施設名			
住 所	〒		
電 話 番 号		担 当 者 名	
実施希望日・人員	11月10日 ()人	11月11日 ()人	
必 要 備 品	・長テーブル ()台(2台まで) ・椅子 ()脚(2脚まで)		
販 売 品 名			

※記載いただいた内容については、本事業開催のためのデータ以外には使用しません。

※販売品名の欄に記載がない品物の販売は出来ませんので、記入漏れのないようご注意ください。

平成28年度 第16回心いきいき芸術・文化祭 行事及び会場一覧

秋田拠点センター アルヴェ

1階 きらめき広場		2階 多目的ホール
<p>◆オープニングセレモニー</p> <p>11月10日(木) 10:30~10:50 公募により決定したテーマの紹介やテープカットなどを行ない、行事のオープンを盛り上げます。</p> <p>◆公 演</p> <p>11月10日(木) 11:00~12:00 『民謡ショー』出演：浅野保子・藤原美幸</p> <p>◆PR(1st)タイム</p> <p>11月10日(木) 13:00~14:30 製品販売を行っている障害者団体や施設などが、販売品のPRや施設活動の紹介を行います。</p> <p>◆PR(2nd)タイム</p> <p>11月10日(木) 14:45~15:15 「もっと知って!ほじょ犬」 ・安杖直人氏(日本補助犬協会) 目や耳や手足に障害のある方の生活をお手伝いするパートナーのほじょ犬(盲導犬・聴導犬・介助犬)のことを紹介します。</p>	<p>◆パフォーマンスステージ</p> <p>11月11日(金) 12:00~14:20 県内の障害のある個人や障害者を含むグループ、障害者を支援する個人やグループが、音楽や演劇・芸能、舞踏など、日頃の活動の成果を披露します。</p> <p>◆エンディングセレモニー</p> <p>11月11日(金) 14:30~14:50 障害者福祉展の入賞作品紹介や賞の授与、パフォーマンスステージの賞の授与で行事を閉じます</p> <hr/> <p>◆製品販売</p> <p>11月10日(木) 10:00~16:00 11日(金) 10:00~15:00 県内の障害者団体や施設などが、自ら制作した手工芸品などを販売します。</p>	<p>◆障害者福祉展</p> <p>11月10日(木) 10:30~16:00 11日(金) 10:00~15:00 県内の障害のある個人またはグループが制作した絵画・彫刻・工芸・書道・写真・陶芸・CGアートなどを展示します。</p>

搬入・搬出用入口 案内図

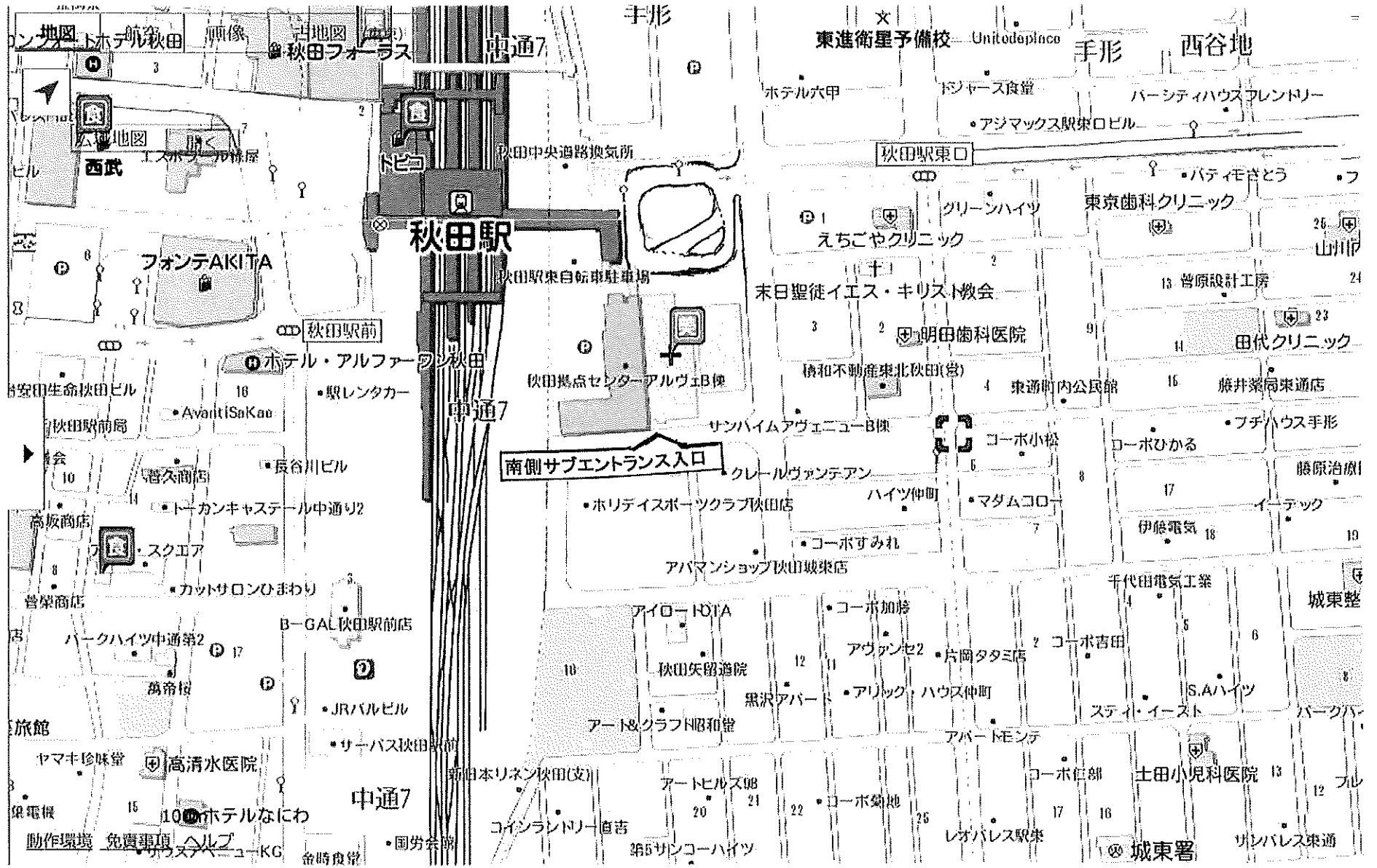

アルヴェ A棟

■1F きらめき広場

■2F 多目的ホール

秋田駅側 北側メインエントランス

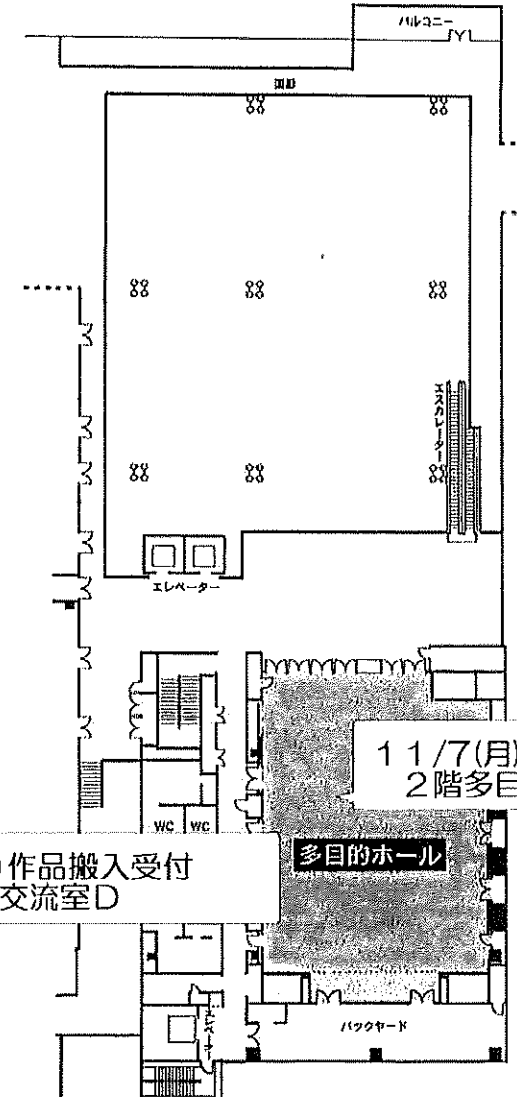
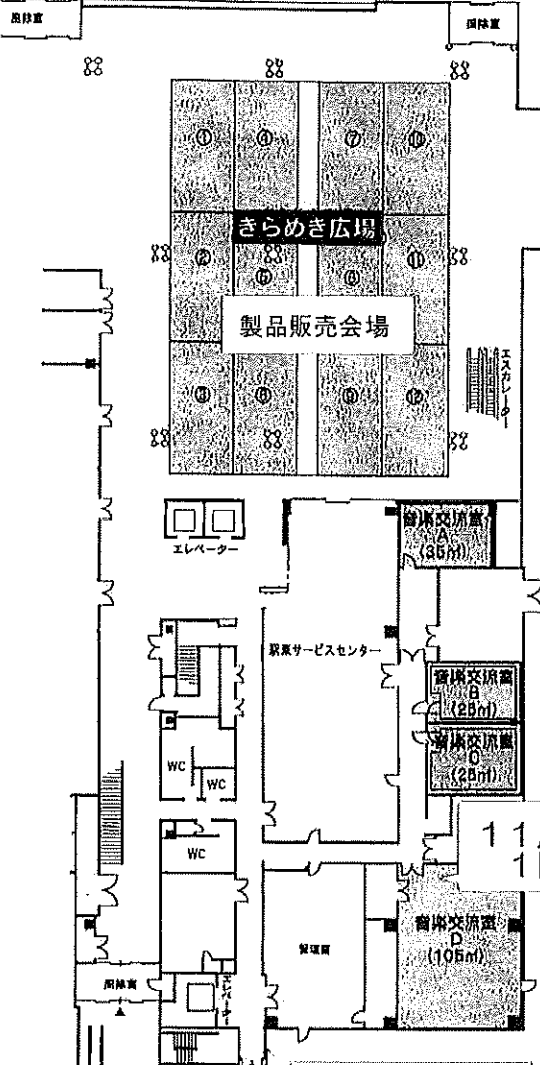

福祉展の作品や販売物品を搬入される場合は、搬入用駐車場に車をとめて、A棟南側サブエントランス入口より入館して下さい。
2階に搬入される方は、入って直ぐの左側にエレベーターがございますので、ご利用ください。

11/7(月) 作品搬入受付
2階多目的ホール

11/6(日) 作品搬入受付
1階音楽交流室D

搬入用駐車場

南側サブエントランス 入口

第2駐車場案内図

※八橋運動公園内『第4駐車場』に停めてください。

